CARNA AI

Mas malapit na kalusugan,
mas madaling pangangalaga

CARNA AI Health Viewer

AI Wellness Measurement Kiosk

Wellness solution na nagbibigay ng 8 personal na lifestyle plan batay sa 35 wellness indicator



* Ang produktong ito ay wellness at lifestyle management device, walang kaugnayan sa pag-diagnose o paggamot ng sakit.

Layunin ng Paggamit

Ang CARNA AI Health Viewer 3.0 ay wellness device na sumusukat at nagsusuri ng biosignal para sa pagpapanatili at pagpapabuti ng kalusugan, at nagbibigay ng impormasyon sa pangangalaga tulad ng pagkain at ehersisyo.

Ano ang sinusukat?

Paraan	Sinusukat
rPPG optical na pagsukat	Nade-detect ng camera ang pagbabago ng liwanag na tumatalbog sa mukhang naiilawan ng display, kinukuwenta ang pulse wave, at sinusukat ang heart rate.
BIA impedance na pagsukat	Mahinang alternating current ang dumadaan sa handle electrode para sukatin ang impedance at kuwentahin ang body composition indicator.

Ipinapakita ang mga value bilang relative index kumpara sa reference group na kapareho ng kasarian at edad, hindi bilang absolute na physiological value.

Saan at sino ang gumagamit?

- **Lugar** — Iba't ibang lugar na malapit sa pang-araw-araw na buhay gaya ng botika, health center, welfare center, paaralan, pasilidad ng kumpanya, at fitness center
- **User** — Mga user na 8 taong gulang pataas
- **Paggamit** — Hindi kailangan ng tulong ng eksperto; nakaupo ang user, hawak ang hand stick, at madaling sumukat
- **Tagal** — Mga 3 minuto; agad lumalabas ang resulta

Paano ito magagamit?

Gamitin ang resulta sa pang-araw-araw na pangangalaga ng kalusugan

Tinutulungan ang user na suriin ang sariling gawi at, gamit ang mga indicator bilang gabay, itakda ang direksyon ng lifestyle: pagkain, pag-inom ng tubig, tulog, at aktibidad.

Sukat » Relative index » Lifestyle care

Ibinibigay ang resulta bilang overall wellness score, relative index bawat area, at impormasyon sa pangangalaga sa anyong lifestyle plan. Sa paulit-ulit na pagsukat, makikita ang pagbabago ng gawi at magagamit itong sanggunian sa pagkonsulta sa pharmacist o iba pang propesyonal.

Ang hindi ginagawa ng device na ito

Hindi ginagamit ang CARNA AI Health Viewer para sa mga sumusunod.

- Pag-diagnose, paggamot, pagpapagaan, o pag-iwas sa sakit
- Pag-diagnose, paggamot, o pagwawasto ng pinsala o kapansanan
- Pagsusuri, pagpapalit, o pagbabago ng istruktura o function ng katawan
- Pagkontrol ng pagbubuntis
- Medikal na sukat gaya ng blood pressure, blood sugar, o ECG
- Pagtukoy kung may sakit o medikal na kondisyon
- Pagtukoy kung kulang ang isang partikular na nutrient

Hindi nilalayon ng device na ito na palitan o tulungan ang pangangalaga ng mga healthcare professional.

Bago gamitin

- Huwag gamitin ang device kung may pacemaker o iba pang implanted na electronic device. Iwasan din ang paggamit kung buntis.

CARNA AI

Mga Pangunahing Bahagi

Tatlong pangunahing module ang pinagsama sa isang device, kaya mas mataas ang repeatability ng non-invasive na pagsukat at mas madaling gamitin.



Camera

Kinikilala ang user sa pagtutugma ng facial feature value at sinusukat ang biosignal nang non-invasive mula sa larawan ng mukha gamit ang rPPG optical method.



Touchscreen

Sa intuitive na UI/UX, graph, at color indicator, makikita agad ang iyong kalagayan.



Hand Stick

Ang handle-type electrode ay nagpapadaan ng mahinang alternating current sa katawan para sukatin ang bioelectrical impedance at kuwentahin ang body composition indicator.

Madaling gamitin ng lahat
CARNA AI Health Viewer

Mabilis na pagsukat

Madaling pagsukat para sa lahat, walang komplikadong rehistro

Accessibility interface

Malalaking titik, high contrast, voice guide, at multilingual na screen para sa nakatatanda, may kapansanan sa paningin, at dayuhang user

Lifestyle guide ayon sa kapaligiran

Praktikal na gabay para sa ngayon, bukas, at 7 araw ayon sa temperatura at UV sa lugar ng pagsukat

Real-time na abiso

Inaabisuhan ang operator ng pasilidad tungkol sa mga user na mas mababa sa itinakdang wellness score



Maraming wika

Multilingual na interface para sa iba't ibang lugar

Admin system

Sentralisadong remote na pamamahala ng mga rekord at estado ng device

Seguridad at privacy

De-identification, encryption sa storage, at operasyong batay sa ISO 27001

Mabilis na maintenance

Remote check, awtomatikong update, at pagpapalit ng device kung kailangan

Isang tingin lang
Aking Wellness Report

Madaling makita ng sinuman ang nasuring datos ng pagsukat.

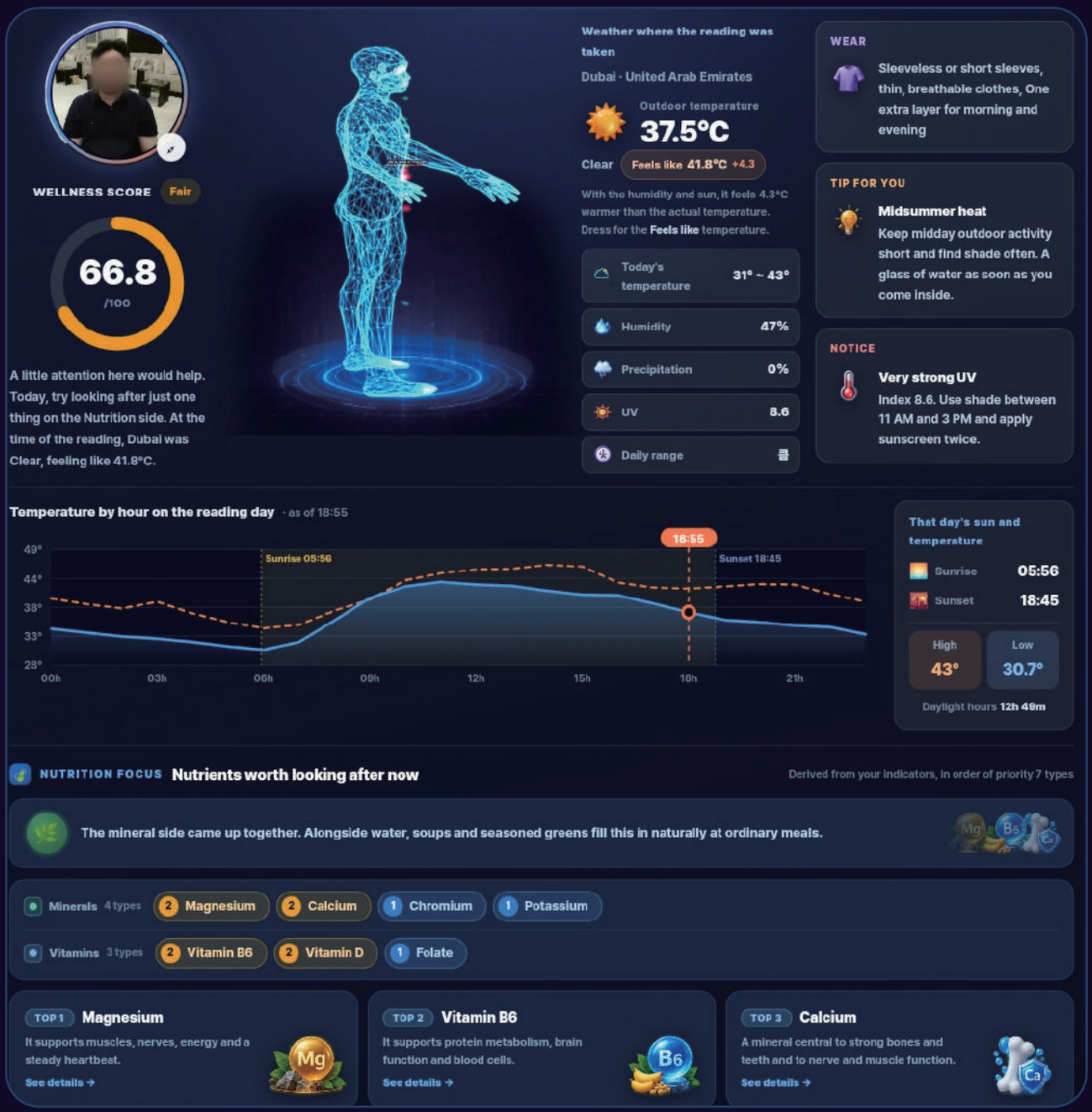

Non-invasive

Madaling pagsukat sa loob ng mga 3 minuto

AI analysis

Sinusuri ng AI ang 35 wellness area nang sabay

Gabay sa kapaligiran

Lifestyle guide ayon sa panahon at UV sa lugar

Prayoridad sa nutrisyon

Top 7 prayoridad na nutrient batay sa sukat, may sanggunian sa pagkain

Wellness at lifestyle management device · Walang kaugnayan sa pag-diagnose o paggamot ng sakit.

Tipid sa espasyo
Disenyo ng Device

Sa minimal na disenyo at ergonomic na istruktura, natural na bumabagay ang Health Viewer saanman ilagay





01

Bagay sa espasyo

Minimal na disenyong maaaring ilagay kahit saan: botika, klinika, paaralan, pasilidad ng kumpanya, pampublikong institusyon

02

Ergonomic na istruktura

Disenyong nakasentro sa user: malinaw na screen, tamang taas at anggulo

03

Napapalawak at nako-customize

Layout ng screen at gabay na teksto na iniangkop sa lugar ng paggamit

04

Smart interface

Intuitive na UI at touch, real-time na datos, at feedback ayon sa user

Sa bawat sandali ng araw-araw

Madaling pagsukat para sa lahat

Intuitive gamitin sa iba't ibang lugar: health center, welfare center, paaralan, kumpanya, at botika.









Wellness at lifestyle management device · Walang kaugnayan sa pag-diagnose o paggamot ng sakit.

Simple at mabilis

Proseso ng Pagsukat

Dinisenyo para madaling makita ng sinuman ang kanilang wellness status nang walang komplikadong hakbang.

01

STEP 1 · Simula

Pindutin ang "Start" sa screen at itugma ang facial feature value

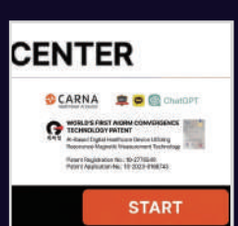

02

STEP 2 · Ilagay ang impormasyon

Sundin ang gabay sa screen at pumunta sa susunod na hakbang

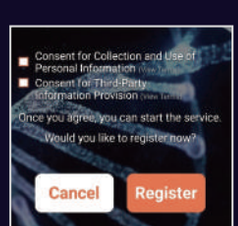

03

STEP 3 · Sukatin

Hawakan ang hand stick ng dalawang kamay at sumukat nang mga 3 minuto



04

STEP 4 · Tingnan ang resulta

Tingnan ang wellness score at AI report ng 35 area

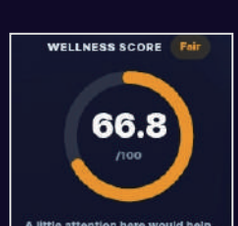

Multimodal + AI

Ang kaibahan ng CARNA AI

01 · MEASURE



Sukat

Multimodal na pinagsamang pagsukat

Dual-modal na paraan, rPPG optical at AIQRM sensor, ang kumukuha ng biodata sa isang sesyon

02 · ANALYZE



Suri

Pinagsamang pagsusuri gamit ang AI

Sinusuri ng AI ang 35 wellness area nang sabay at ipinapakita ang prayoridad sa nutrisyon at lifestyle guide

03 · REPORT



Report

Non-invasive na komprehensibong report

Hindi lang listahan ng numero: personal na report na may 8 lifestyle plan at praktikal na gabay para sa ngayon, bukas, at 7 araw

04 · APPLY



Gamit

Pangangalaga batay sa datos

Iniuugnay ang resulta sa counseling at programa ng institusyon para sa tuloy-tuloy na wellness management

CARNA AI vs. nakasanayang paraan

Bakit CARNA AI?

Nilalampasan ang limitasyon ng single-item na pagsukat at hiwa-hiwalay na datos sa pamamagitan ng multimodal na pagsusuri at big-data learning.

CARNA AI Health Viewer

Pinagsamang multimodal na pagsusuri

✓ Multimodal na pinagsamang pagsusuri

Pinagsamang pagsusuri ng 35 wellness area: sirkulasyon, panunaw, nutrisyon, immunity, at balat

✓ Personalization gamit ang deep learning

Pinagsasama ang personal na resulta at datos ng kapaligiran para sa angkop na lifestyle guide

✓ Non-invasive + AI health report

Mula paliwanag ng resulta hanggang gabay sa pagkilos, sa isang screen

✓ Pagbabago sa paglipas ng panahon

Ikumpara ang paulit-ulit na sukat at tingnan ang pagbabago

Nakasanayang paraan

Single-item na pagsukat

— Isang function

Pagsukat na nakasentro sa isang item

— Hiwa-hiwalay na datos

Magkakahiwalay ang datos kaya mahirap ang pinagsamang pagsusuri

— Resulta lang

Numero lang ang ipinapakita; kulang sa paliwanag at gabay

— Limitadong pagsubaybay ng trend

Mahirap ikumpara ang pagbabago ng bawat tao sa paglipas ng panahon

CARNA AI Health Viewer

Mga Pangunahing Feature

Sa madaling pagsukat at AI analysis, nagbibigay ito ng impormasyon sa personal na wellness status at pamamahala ng lifestyle.

01 Accessibility interface

Malalaking titik, high contrast, voice guide, control mode sa ibaba ng screen, 15 wika

02 Label ng sukat vs. tantiya

Hiwalay na ipinapakita sa screen ang sukat at tantiya ng AI, at malinaw ding hiwalay sa report

03 Madaling rehistro

Rehistro gamit lang ang phone number at Face ID; awtomatikong naiuugnay ang history sa pagbalik

04 Remote maintenance · Data export

Remote check, awtomatikong update, CSV export ng pinagsamang datos

05 Seguridad ng datos at proteksyon ng privacy

De-identification, encryption sa pagpapadala ng datos, limitadong access, at data localization bawat bansa

06 Wellness trend report

Ikumpara ang paulit-ulit na sukat sa paglipas ng panahon

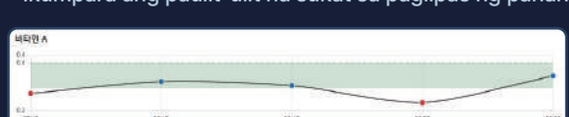

Tuloy-tuloy na workflow

Sukat → Suri → Uri → Abiso → Tala ng aksyon → Dash-board

Batay sa iyong resulta

8 Lifestyle Plan

Hinahati ang resulta sa 8 lifestyle plan at ipinapakita ayon sa pinakamadaling simulan ngayon.



Ang CARNA AI

Patented na AIQRM™

Teknolohiya ng pagsukat na sumusuri ng bioelectrical impedance signal gamit ang artificial intelligence

Patent No. (Korea)	10-2776549
Application No. (Korea)	10-2023-0168743



Batay sa voice recognition

Real-time LIVE CHAT

Magtanong gamit ang boses batay sa iyong datos para maunawaan ang resulta at ang direksyon ng pangangalaga sa kalusugan.

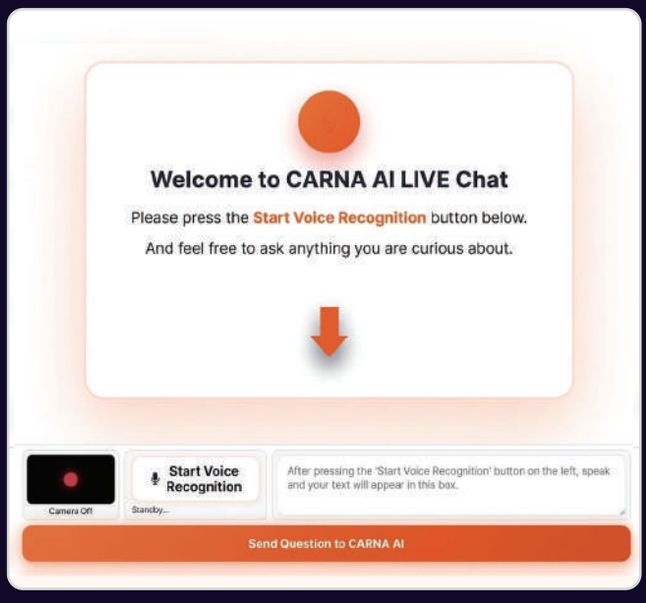

Limitado ang sagot sa mga tanong tungkol sa sakit, gamot, o paggamot, at ginagabayan ang user na kumonsulta sa propesyonal. Lahat ng sagot ay lifestyle guide na sanggunian lamang.

Awtomatikong padala sa mobile

Messenger integration

Kapag pumayag lang ang user, ipinapadala ang report sa WhatsApp, SMS, o email.



Para sa partner

Management platform para sa institusyon at partner

Pinagsamang programa para ligtas na mapamahalaan at magamit ng partner ang datos

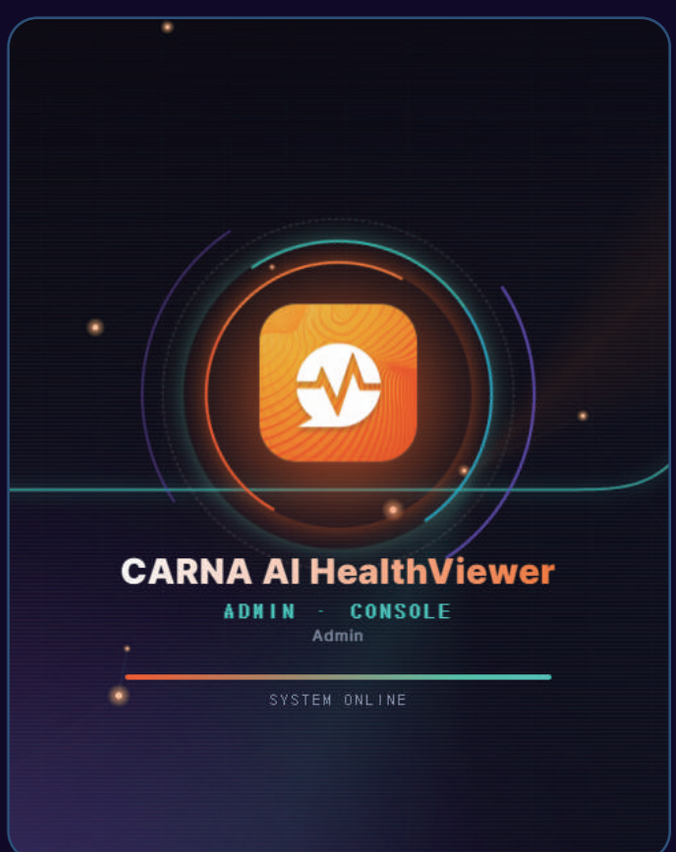

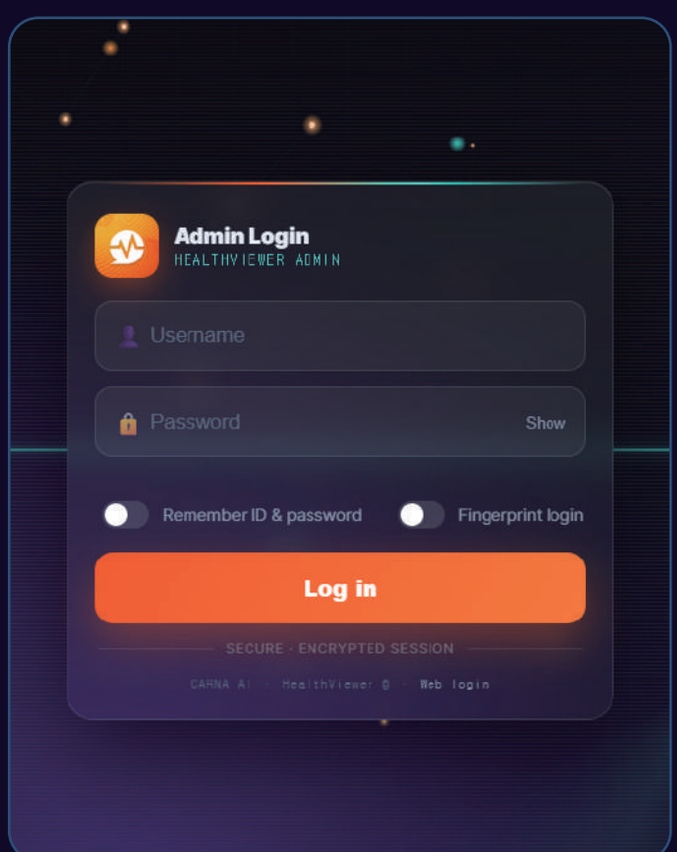

Maaaring magbago ang aktuwal na UI nang walang abiso kapag na-update ang produkto.

FEATURES

- Pamamahala ng account
- Real-time monitoring
- Seguridad at privacy
- Database integration
- Maraming wika
- Anonymized na pinagsamang datos

USE CASES

- **Health at welfare center** Wellness ng mga user
- **Botika** Sanggunian sa konsultasyon
- **Kumpanya** Wellness program ng empleyado
- **Paaralan** Wellness ng guro at kawani
- **Partner na kumpanya** Estado ng nabenta at naikabit na device

Gumagana na sa field
CARNA AI Health Viewer

Naka-install at ginagamit sa iba't ibang pribado at pampublikong lugar.



Wellness consultation at personalized na serbisyo



Wellness trend ng miyembro at gabay sa ehersisyo



Wellness program para sa empleyado



Araw-araw na wellness ng nakatatanda









CARNA AI

Mga Detalye

Pangalan ng produkto	CARNA AI Health Viewer
Brand	CARNA AI
Modelo	CRAI-KIOCA-26
Laki ng screen	81 cm (32-inch diagonal)
Resolution	1080 × 1920 (Full HD)
Sukat	Taas 1353 mm × 510 mm × 430 mm
Timbang	Mga 46 kg
Rated voltage	AC 100–240 V, 50/60 Hz
Konsumo ng kuryente (max.)	Mga 250 W
Liwanag	300 cd/m²
Viewing angle	178° pahalang
Speaker	Built-in 8 W × 2
Kulay	Katawan: puti, stand: puti
Temperatura ng operasyon	0–50 °C
Registration No.	R-R-ASIA-CRAI-KIOCA-26
Petsa ng paggawa	Pebrero 2026
Manufacturer / Bansa	CARNA AI ASIA Co., Ltd. / Republic of Korea
Paraan ng pagsukat	rPPG optical + AIQRM sensor
Tagal ng pagsukat	Mga 3 minuto
Saklaw ng pagsusuri	35 wellness area · 8 lifestyle plan
Accessibility	Malalaking titik · High contrast · Voice guide · 15 wika
Network	Wired LAN / Wi-Fi
Seguridad	Encryption sa storage · De-identification

Maaaring magbago ang detalye nang walang abiso para sa pagpapabuti ng kalidad.
Ito ay wellness at lifestyle management device, walang kaugnayan sa pag-diagnose o paggamot ng sakit.

CARNA AI

HealthViewer AI Solution

CARNA ASIA
#405, W Center, 181 Gasan digital 1-ro, Geumcheon-gu, Seoul, Republic of Korea
Tel. +82-2-6264-2210
E-mail. ceo@carnaasia.com
Homepage. www.carna-ai.com

Wellness at lifestyle management device · Walang kaugnayan sa pag-diagnose o paggamot ng sakit.